

Masas de agua subterráneas

- | | |
|------------------------------------------------|-------------------------------|
| Aluvial del Jarama: Guadalajara-Madrid | Madrid: Guadarrama-Manzanares |
| Aluvial del Tajo: Aranjuez-Toledo | Madrid: Manzanares-Jarama |
| Aluvial del Tajo: Toledo-Montearagón | Molina de Aragón |
| Aluvial del Tajo: Zorita de los Canes-Aranjuez | Moraleja |
| Aluviales Jarama-Tajuña | Ocaña |
| Cabecera del Bornova | Sigüenza-Maranchón |
| Entrepeñas | Tajuña-Montes Universales |
| Galisteo | Talavera |
| Guadalajara | Talaván |
| Jadraque | Tiétar |
| La Alcarria | Torrelaguna |
| Madrid: Aldea del Fresno-Guadarrama | Zarza de Granadilla |

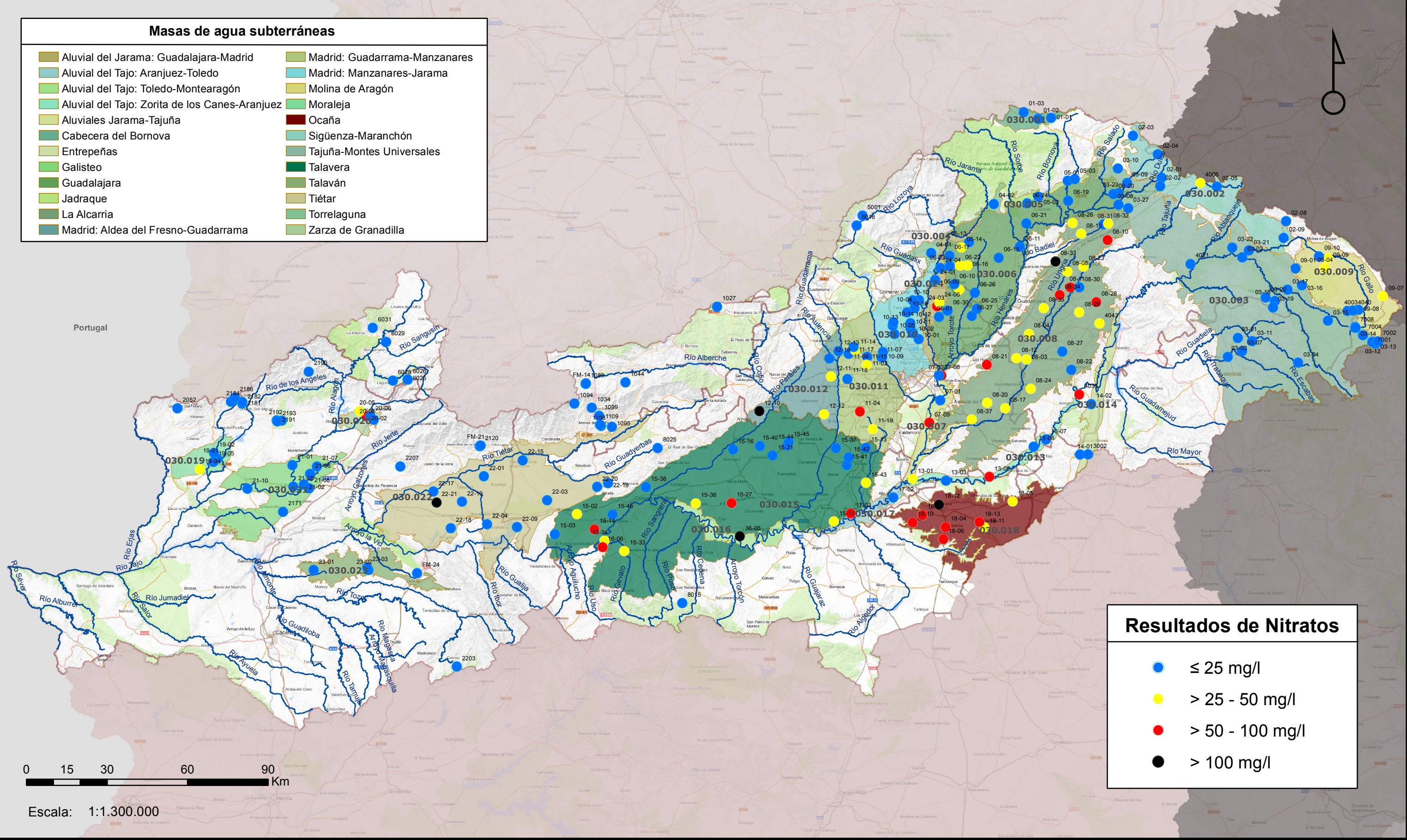

Resultados de Nitratos

- ≤ 25 mg/l
- > 25 - 50 mg/l
- > 50 - 100 mg/l
- > 100 mg/l

0 15 30 60 90 Km

Escala: 1:1.300.000

COMISARÍA DE AGUAS - ÁREA DE CALIDAD DE LAS AGUAS

Red de Control de Calidad de las Aguas Subterráneas

Control de nitratos

Nombre del Mapa:
Segunda campaña - Año 2016

Nº de plano: 25 Fecha: Marzo 2017

